

Département du Val-d'Oise

PLAN LOCAL D'URBANISME

Commune du Perchay

Pièce n°6a : plan de zonage au

1:4 000

Révision du PLU

Document arrêté le :

Document approuvé le :

IngESPACES

Cité Descartes

23 rue Alfred Nobel, 77420 Champs-sur-Marne

TEL : 01 64 61 86 24

contact@ingespaces.com

Ensemble, participons à l'aménagement du territoire

IngESPACES

Urbanisme, Environnement, Déplacements

- Zone UA
- Secteur UA^t
- Zone UB
- Zone UI
- Zone 1AU
- Zone A
- Secteur Ac
- Secteur Ap
- Zone N
- Secteur Ne
- Secteur Nzh

- Prescriptions**
- Secteur soumis aux Orientations d'aménagement et de programmation
- Enveloppe d'alerte de zone humide potentielle de classe B (DRIEAT)
- Lisière inconstructible de 50 m autour des massifs boisés d'au moins 100 ha
- Espace boisé classé
- Éléments à préserver au titre des articles L.151-19 et L.151-23 du CU**
- Patrimoine bâti remarquable
- Murs et abords de la rue de la Chaumette
- Espace paysager
- Arbres remarquables
- Place de l'ancienne mare
- Mares et plans d'eau
- Cours d'eau
- Vue remarquable
- Éléments à préserver au titre de l'article L.151-38 du CU**
- Chemin à conserver et laisser ouvert

- Informations**
- Zone compressible
- Axe de ruissellement

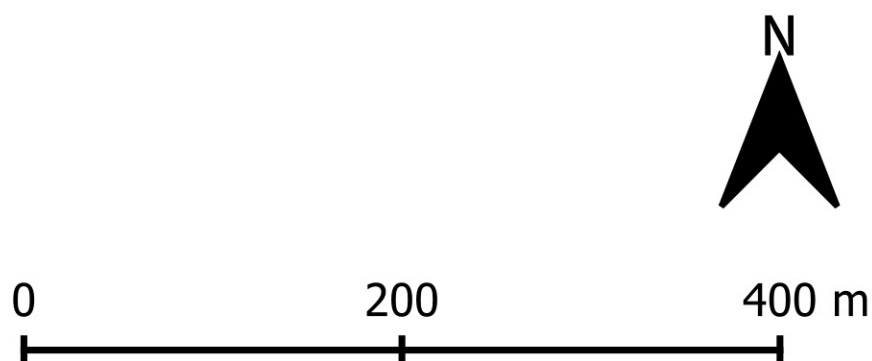
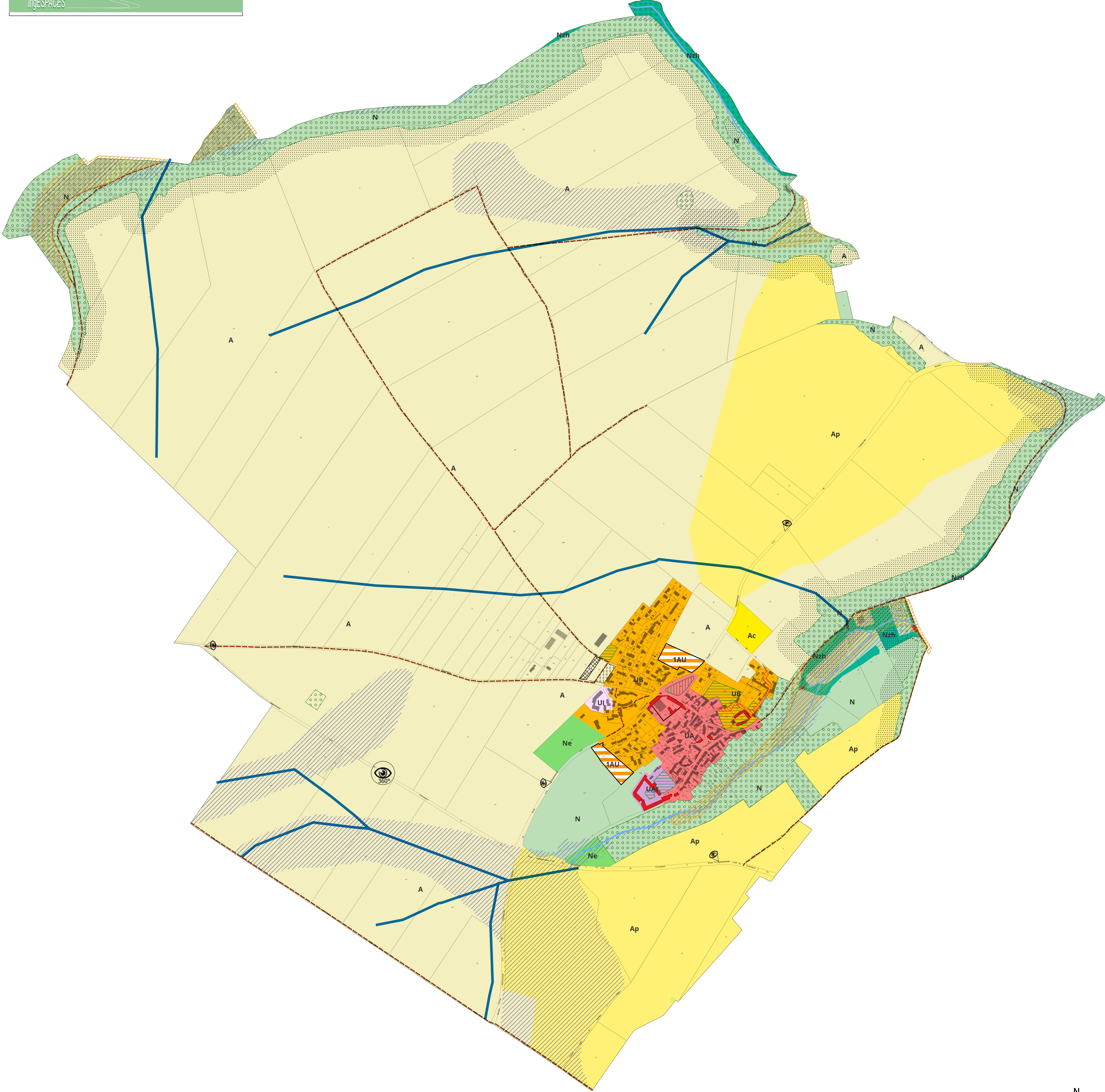

Emplacement réservé

Numéro ER	Bénéficiaire	Destination	Surface m²
01	Commune	Extension du cimetière	1367 m²